

PLANTA BAIXA - PARTE SUPERIOR DO MEZANINO  
A= 47.10m²

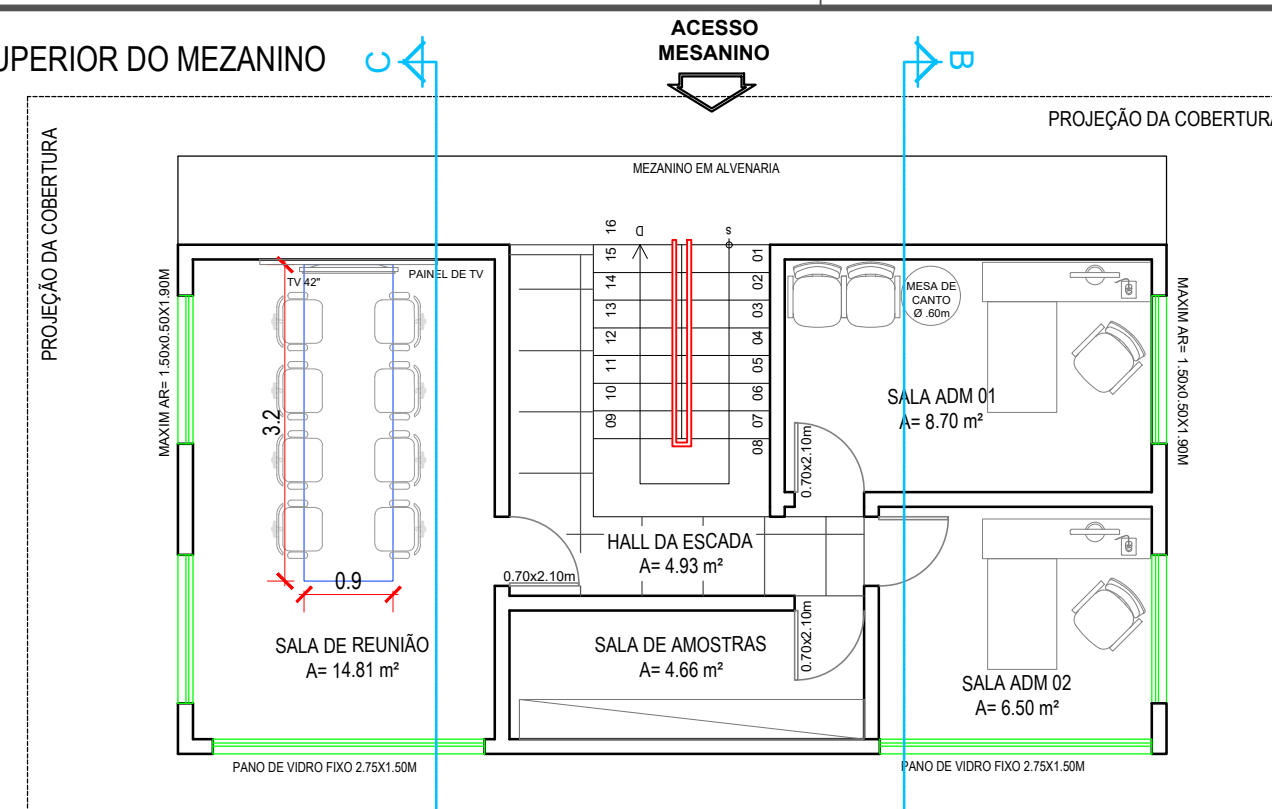

PLANTA BAIXA - PARTE SUPERIOR DO MEZANINO  
A= 47.10m²

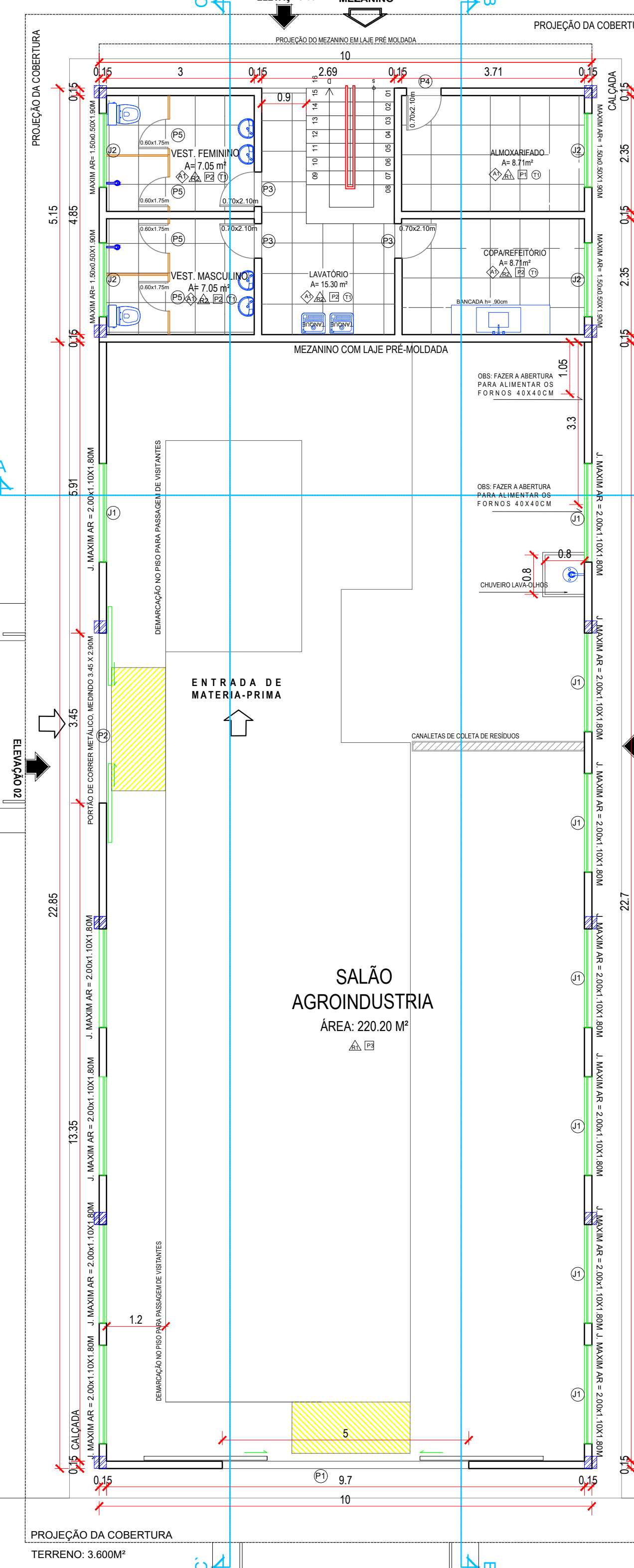
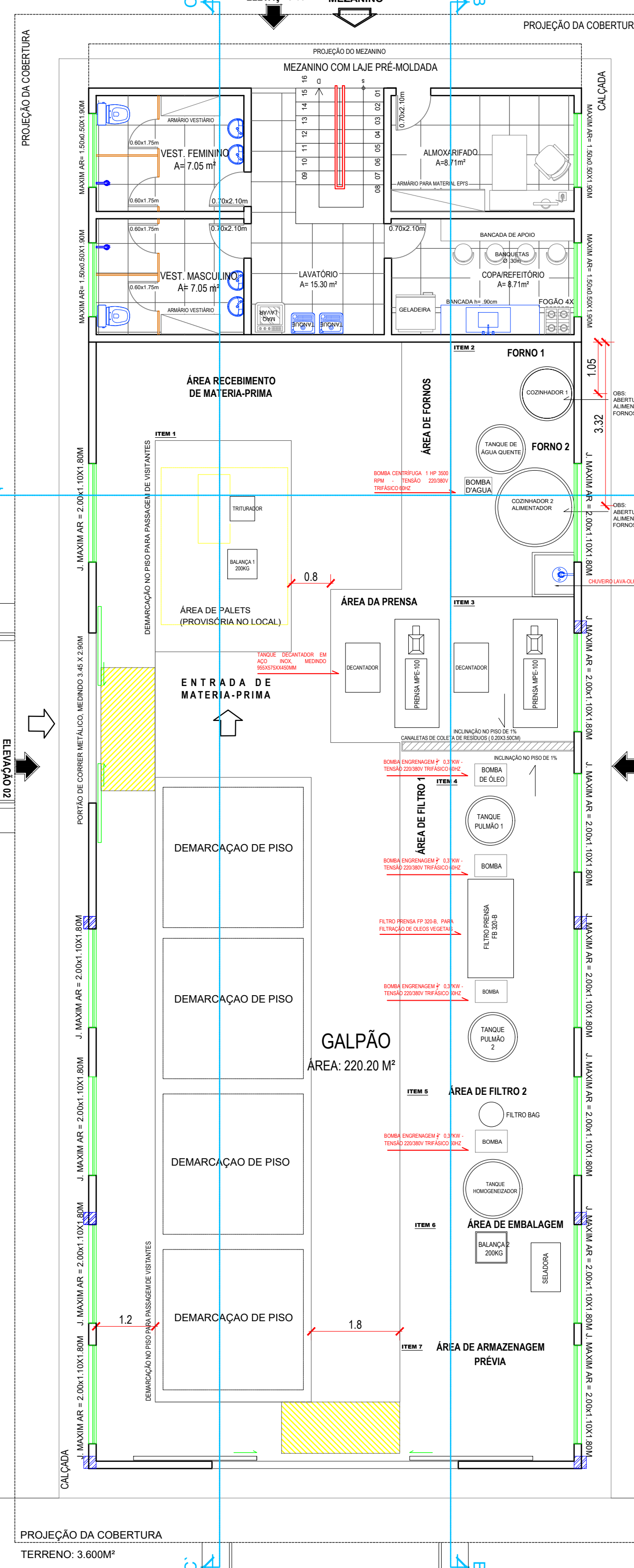
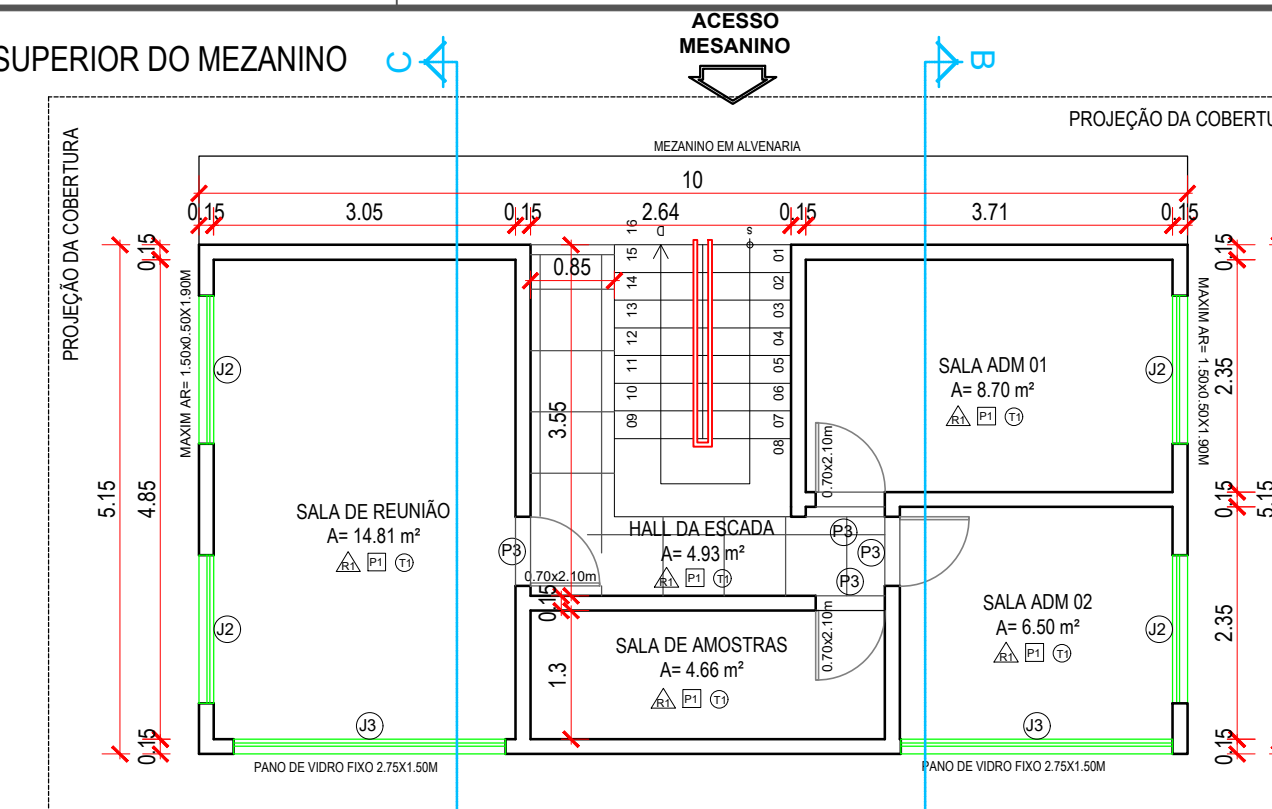

- CRUZAMENTO DE FLUXOS
- ÁREA DE PALETES
- DESCRIÇÃO DE MAQUINÁRIOS
- DELIMITAÇÃO DE VAS E ÁREAS DE SEGURANÇA
- DESCRIÇÃO DO MOBILIÁRIO

- CRUZAMENTO DE FLUXOS
- ÁREA DE PALETES
- DESCRIÇÃO DE MAQUINÁRIOS
- DELIMITAÇÃO DE VAS E ÁREAS DE SEGURANÇA
- DESCRIÇÃO DO MOBILIÁRIO

\*Obs.: TODAS AS MEDIDAS E INFORMAÇÕES DEVEM SER CONFERIDAS NO LOCAL.  
- NÃO MEDIR OS DESENHOS, SEGUIR COTAS.  
- EM CASO DE INCOMPATIBILIDADE, PREVALERÁ A ESCALA MAIS AMPLIADA.  
- EM CASO DE DUVIDA, CONSULTAR O ARQUITETO RESPONSÁVEL.

PLANTA BAIXA - PROPOSTA LAYOUT  
AGROINDÚSTRIA DE ÓLEOS E MANTEIGAS VEGETAIS -  
Estrada do Gavião Km 07 - Caruaru-AM

PLANTA BAIXA - PROPOSTA LAYOUT  
AGROINDÚSTRIA DE ÓLEOS E MANTEIGAS VEGETAIS -  
Estrada do Gavião Km 07 - Caruaru-AM

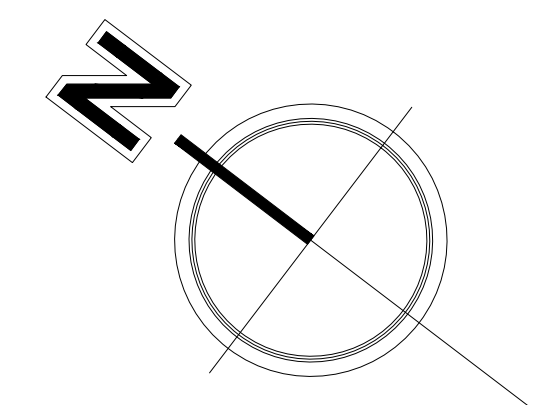

ESPECIFICAÇÕES GERAIS.			
ITEM	SÍMBOLO-REPRES.	LOCAL	DESCRIÇÃO
1	P1	PISO	Porcelanato retificado Acetinado / Natural (Tamanho: 60x60cm) - cor: white BR - Modelo: a definir. - Obs.: Usado em áreas molhadas. (Fabricante: PORTNARI)
2	P2	PISO	Piso Korodur industrial polido (Tamanho: placa: 1,00x1,00m) - cor: Cinza - Espessura: 15mm. - Obs.: Piso de alta resistência. (Fabricante: a definir)
3	P3	PISO	Piso acrometado para calçadas no redor da construção - ACRIMENTADO.
4	AC	ACABAMENTO	Grânito Cinza Ardorinha - ACABAMENTOS, BANCADAS, FRESTAS, BITS E SOLEIRAS. Cor: branco neve.
5	PA	PAREDE	Tinta acrílica semi-brilho - Fabr.: Sunil
6	PA	PAREDE	Porcelanato retificado Acetinado / Natural (Tamanho: 32x62cm) - cor: white BR - Modelo: a definir. - Obs.: Usado em áreas molhadas. (Fabricante: PORTNARI)
7	TE	TETO	Gesso Simples Rebaixado de 30cm com dilatação de 5x5 cm na cor Branco Neve.

QUADRO DE ESQUADRIAS - PORTAS			
ITEM	QTD	SÍMBOLO-REPRES.	DESCRIÇÃO
P1	01	(P1)	PORTA DE CORRER DE 2x FOLHAS, MEDINDO(2,50X2,00) CADA FOLHA - ESTRUTURA METÁLICA BRANCA.
P2	01	(P2)	PORTA DE CORRER DE 2x FOLHAS - ESTRUTURA METÁLICA NA COR BRANCA.
P3	07	(P3)	PORTA DE ABRIR DE 1x FOLHA EM MADEIRA LAMINADA - COR: BRANCA AUTO BRILHO.
P4	01	(P4)	PORTA DE ABRIR DE 1x FOLHA EM ALUMÍNIO BRANCO - COR: BRANCA AUTO BRILHO.
P5	04	(P5)	PORTA DE ABRIR DE 1x FOLHA EM ALUMÍNIO BRANCO - COR: BRANCA AUTO BRILHO.

QUADRO DE ESQUADRIAS - JANELAS			
ITEM	QTD	SÍMBOLO-REPRES.	DESCRIÇÃO
J1	12	(J1)	JANELA MAXI-AR EM ALUMÍNIO BRANCO E VIDRO DE 5mm - COR: INCOLOR.
J2	08	(J2)	JANELA MAXI-AR EM ALUMÍNIO BRANCO E VIDRO DE 5mm - COR: INCOLOR.
J3	02	(J3)	PANDELO DE VIDRO FIXO COM VIDRO DE 5mm - COR: INCOLOR.

ESTATÍSTICA		ANOTAÇÃO FISCAL	
ÁREA TOTAL À CONSTRUÍR:	327.05 m²	PROPRIETÁRIO:	MEMORIAL CHICO MENDES - MCM.
		ENDEREÇO DA OBRA:	ESTRADA DO GAVIÃO, KM 07 - CARAUARI-AM.
		CEP:	69500-000
		MUNICÍPIO:	CARAUARI-AM
		ESTADO:	AMAZONAS
		CNPJ Nº:	01.934.237/0001-02

**DECLARAÇÃO DE COMPROMISSO E RESPONSABILIDADE:**

DECLARAMOS, para todos os fins, termos pleno conhecimento que o presente projeto, relativo à construção, ampliação, reforma ou restauração da edificação está sendo aprovado APENAS em relação à legislação de Zonamento, Uso e Ocupação do Solo e aos parâmetros urbanísticos no Decreto nº 3.302 de 06 de abril de 2016.

DECLARAMOS, ainda, que o projeto atende a todas as exigências das legislações Municipais, Estaduais, Federais e Normas Técnicas Brasileiras, inclusive quanto à acessibilidade para pessoa com deficiência (PcD) e ASSUMIMOS toda a responsabilidade pela elaboração do projeto, atendendo as normas relativas ao direito de vizinhança, à acessibilidade, saúde, higiene e condições de habitabilidade.

ESTAMOS cientes que a desobediência às normas poderá ser objeto de ação judicial nas esferas civil e criminal, além das sanções administrativas decorrentes de eventuais prejuízos a terceiros, devendo serem atendidas as condições previstas na legislação federal, estadual e municipal entre outras, a Lei Complementar nº 003 de 10 de janeiro de 2014, em seus artigos 7º e 8º.

Manaus, de \_\_\_\_\_ de 2022.

AUTOR: \_\_\_\_\_  
RESP. TÉCNICO: \_\_\_\_\_  
PROPRIETÁRIO: \_\_\_\_\_

ASSINATURAS:

PROPRIETÁRIO: MEMORIAL CHICO MENDES - MCM CNPJ: 01.934.237/0001-02

JOELY DOS SANTOS CURSINO  
AUTORIA: Arquiteta e Urbanista CAU N°A 69171-2

JOELY DOS SANTOS CURSINO  
RESPONSÁVEL TÉCNICO: Arquiteta e Urbanista CAU N°A 69171-2

ARQUITETÔNICO

2022 PROJETO EXECUTIVO - INDUSTRIAL

MEMORIAL CHICO MENDES - MCM

ESTRADA DO GAVIÃO, KM 07 - CARAUARI - AM.  
CEP: 69500-000 - CARAUARI/AM.

PROF. AUT. Nº: 11782348  
RGT. RESP. Nº: 11782348

TÍTULO: PLANTA BAIXA - PROPOSTA LAYOUT / MEDIDAS.

PROF. Nº: JOELY CURSINO  
PROF. Nº: JOELY CURSINO

DATA: 08/06/2022 ESCALA: INDICADA

03/06 ARQ.

DIRETOS, AUTORIA, RESERVAIS